



Certificación Profesional de Gestión de Plagas. EN 16636

Carlos Valdivia

Food Product Manager BV Spain



CEPA and CEPA Certified are registered trademarks owned by CEPA.



**BUREAU
VERITAS**

*Move Forward with Confidence**

Bureau Veritas de un vistazo



8 Negocios globales

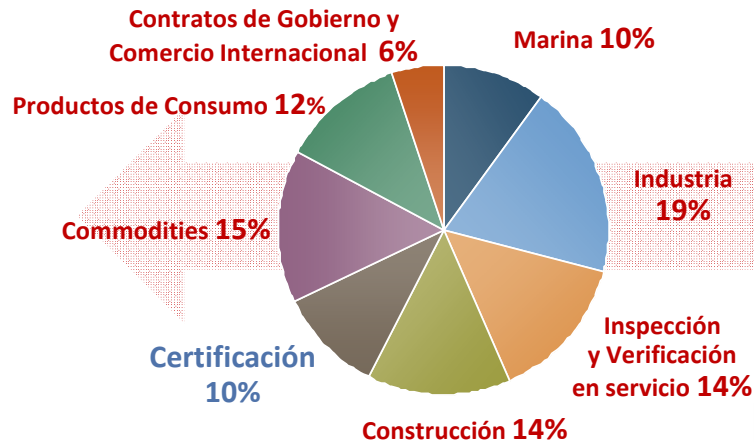

•Amplia presencia geográfica

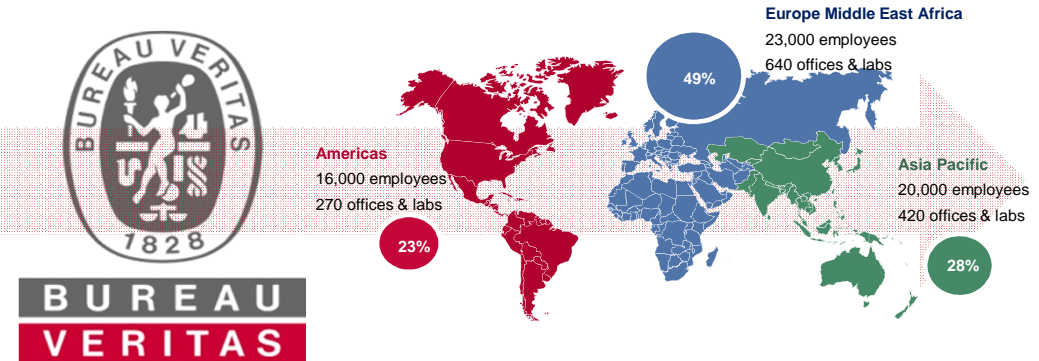

- ▶ Desde 1828
- ▶ 60.000 empleados en 140 países minimizan los riesgos de 400.000 clientes.
- ▶ Áreas de calidad, seguridad y salud, medio ambiente y responsabilidad social.
- ▶ Más de 900 oficinas y 330 laboratorios para **dar Confianza.**

•Norma de referencia



•Acción



•Informe



- Con total independencia de cualquier
- Diseño/ Fabricación / Empresa o Aseguradora

DATOS DEL SECTOR DE CONTROL DE PLAGAS



- **10 000 compañías en Europa** (La mayoría de pequeño tamaño). España Aprox 1500 compañías.
- **Nueva Certificación Voluntaria para empresas de control de plagas**
- **Basada en el estándar CEN EN 16636**
 - => Publicada en Inglés. En fase de traducción al Castellano.
- **Requisito de Nestlé para sus proveedores de control de plagas en todos los emplazamientos de Europa**
- **Ayuda a las organizaciones de control de plagas a cumplir con los requisitos de BRC e IFS**



CICLO DE CERTIFICACION Y PROTOCOLO



- Certificado válido por 3 años
- No existe acreditación. Pero cada país ha de solicitar la autorización a CEPA. **BV Iberia**, se encuentra autorizada desde el mes de Mayo 2015

TIPOS CERTIFICACION (SEDES)

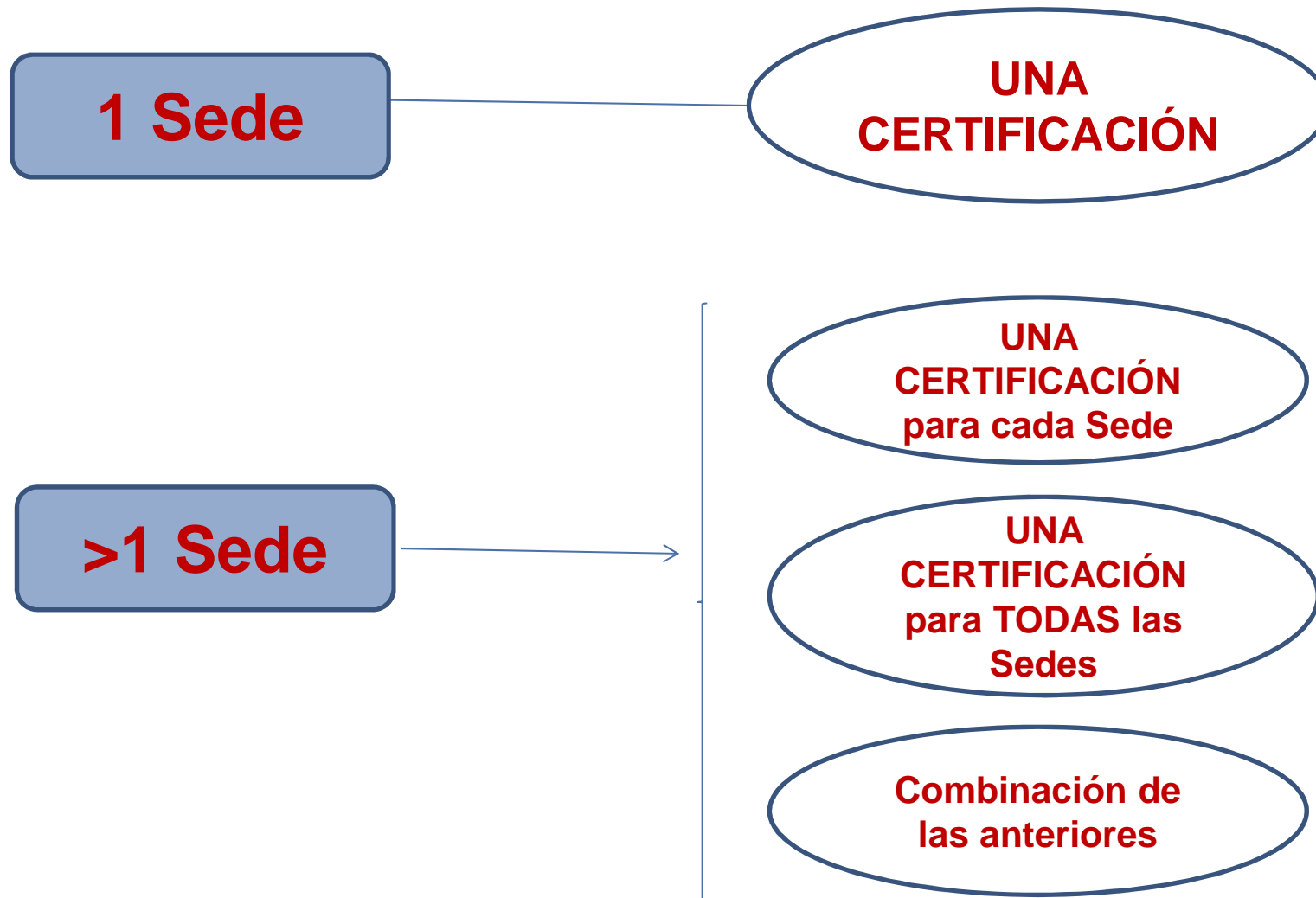

Se debe conocer:

- El alcance del servicio que se está auditando.
- La gama de servicios de control de plagas que ofrece el proveedor de servicios.
- Dónde se llevará a cabo la auditoría.
- Las fechas propuestas para el inicio y la conclusión de la auditoría.
- Quién estará presente durante la auditoría (nombre del auditor, contacto principal del cliente, otro personal).
- Lo que tendrá que facilitar el proveedor de servicios durante la auditoría.

AUDITORIA INICIAL

¿ Qué buscamos?

- Evaluación de la infestación y monitorización
- Origen de la infestación
- Evaluación del riesgo del cliente y del área
- Definir el ámbito de aplicación
- Definición del plan de control de plagas
- Propuesta formal al cliente
- Prestación del servicio acordado
- Informe y recomendaciones formales
- Confirmación de la eficacia del servicio
- Eliminación de residuos

- Competencia
- Gestiona Equipo
- Suministro y uso de plaguicidas
- Documentación y registro

AUDITORIA INICIAL

¿ Qué incluye?

- **Documentación** (procedimientos, normas, registros, etc.)
- **Entrevistas:**
 - Responsable Técnico
 - Aplicador

¿ Cuánto durará la auditoría?

- **1/2 Día de Análisis** (Documentación + entrevistas)
(4h)
- **1/2 Día Tratamiento de Gestión Plagas** (4h)

NO CONFORMIDADES



NIVEL	DESCRIPCIÓN
CRITICA	<p>El incumplimiento de un requisito de la Norma y que dicho incumplimiento suponga una amenaza inmediata para la seguridad de cualquier persona o especie no objetivo, o de daño medioambiental grave, o existan pruebas de que se están llevando a cabo prácticas ilegales.</p> <p>Ejemplo: No se encuentra disponible los EPI'S para los trabajadores, Mantenimiento inadecuado de los equipos a utilizar, los trabajadores no están formados, etc.</p>
MAYOR	<p>Hay un incumplimiento de un requisito de la Norma y existen pruebas de que el incumplimiento está teniendo una repercusión negativa en el servicio de gestión de plagas prestado.</p> <p>Ejemplo: En los informes/procedimientos no está incluido los productos así como la cantidad utilizada en los tratamientos, el servicio al cliente no está documentado, los registros no se encuentran cumplimentados, etc.</p>
MENOR	<p>Hay un incumplimiento de un requisito de la Norma pero no está teniendo ninguna repercusión sobre el servicio de gestión de plagas prestado.</p> <p>Ejemplo: Mala descripción de los servicios en los procedimientos, etc.</p>

CONCESION CERTIFICACION



- Ninguna No Conformidad
- Cierre de todas las No Conformidades abiertas

CERTIFICACIÓN

NC CRÍTICAS Y/O MAYORES

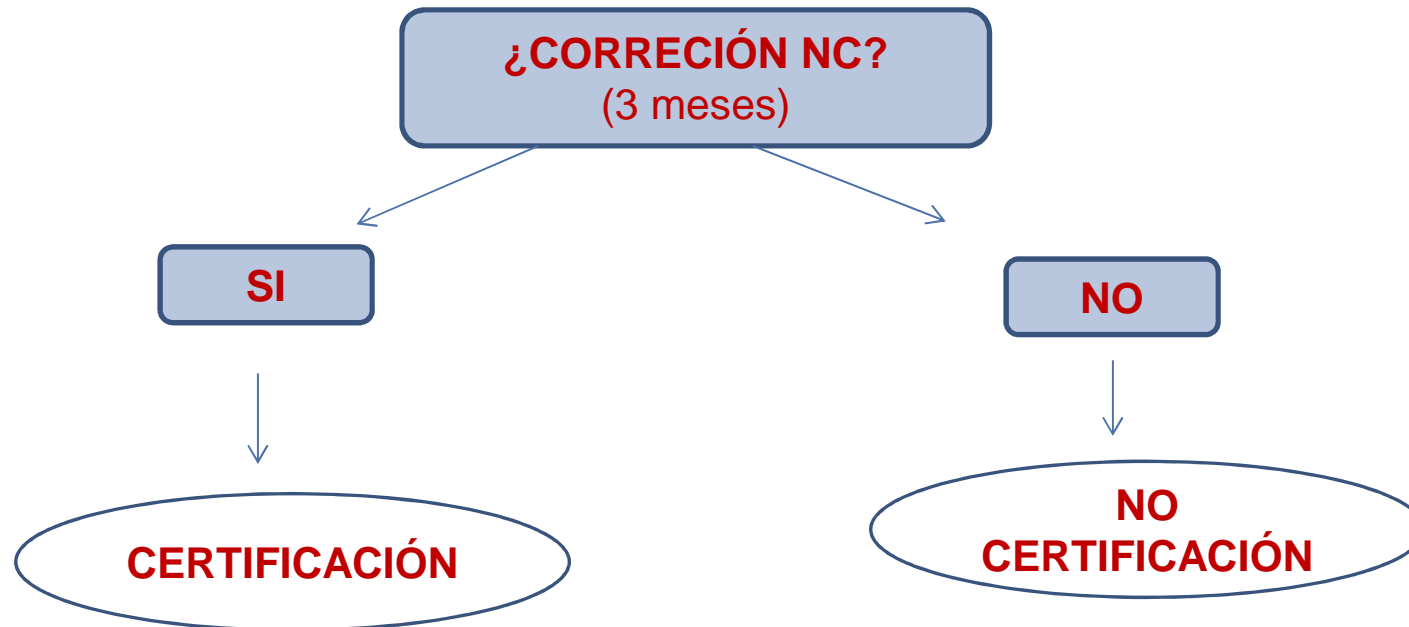

CONCESION CERTIFICACION

NC MENORES

- < 3 No Conformidades



CERTIFICACIÓN

- ≥ 3 No Conformidades



**CERTIFICACIÓN
"PROVISIONAL"**

- No hay NC críticas no mayores o han corregido y cerrado (críticas y mayores) en el plazo de 3 meses a partir de la fecha de la auditoria
- En un plazo de 4 días hábiles a partir de la auditoria: Plan de acciones correctoras a realizar en 2 meses para solventar las No conformidades

TOP COUNTRIES BRC



TOP 5 COUNTRIES	BRC FOOD CERTIFICATES
UK	2510
ITALY	2092
USA	1571
CHINA	1432
SPAIN	1390

Global Standards
Directory
Bookshop
Academy
Business Services
Events



BRC Directory

[Log in to the Directory](#)

[Blog](#)

[in](#)

[t](#)

[Contact us](#)

- [Home](#)
- [About the Directory](#)
- [Benefits](#)
- [FAQ](#)
- [Directory Logo](#)
- [CB Performance Rating](#)
- [Who to contact](#)

RESULTS :

17734 sites found [New search](#) Order by :

[C.S.I Compagnia Surgelati Italiana Spa.](#)

City :Cisterna di Latina	Region/State:Lazio	Country:ITALY
Standard:1 - Food	Scope:PRODUCTION AND PACKING OF FROZEN FRESH VEGETABLE , FRIED FROZEN FISH PRODUCTS, FROZEN PREPARED MEALS , FROZEN PASTA, FROZEN SAUCES AND FROZEN VEGETABLE SIDE DISHES	Grade:A

["OMIROS" Dairy Industry S.A.](#)

City :Trikala	Region/State:	Country:GREECE
Standard:1 - Food	Scope:Standardisation and pasteurisation of sheep's. goat's	Grade:A

BRC V7. NC MAS HABITUALES



CLÁUSULA	REQUISITOS
4.14.4	<p>Se deberá conservar tanto la documentación como los registros de control de plagas. Deberán incluir, como mínimo:</p> <ul style="list-style-type: none">• Un plano actualizado de las instalaciones, en el que se identifiquen por medio de números los lugares en los que hay dispositivos para el control de plagas.• Una identificación de los cebos y/o dispositivos de control que hay en las instalaciones.• Las responsabilidades claramente definidas que deberán asumir la dirección de las instalaciones y la empresa subcontratada.• Información detallada sobre los productos empleados para controlar plagas, incluyendo instrucciones para un uso efectivo de los mismos y las medidas necesarias en caso de emergencia.• Cualquier actividad de plagas que se haya observado.• Información de los tratamientos aplicados para el control de plagas.
4.14.8	<p>Se deberán llevar registros detallados de las inspecciones de control de plagas, resistencia frente plagas, de las recomendaciones de higiene y de las acciones emprendidas. La empresa deberá encargarse de garantizar que se llevan a cabo y controlan todas las recomendaciones pertinentes efectuadas por la empresa subcontratada o por su propio personal experto puntualmente.</p>

BRC V7. NC MAS HABITUALES



4.14.3

Cuando un emplazamiento realice el control de plagas por sí mismo, deberá ser capaz de demostrar de forma efectiva que::

- Las operaciones de control de plagas las realiza personal formado, competente y con suficientes conocimientos para seleccionar los productos químicos apropiados para el control de plagas, así como los métodos adecuados, además de comprender perfectamente las limitaciones de uso según la biología de las plagas asociadas con el emplazamiento en cuestión.
- El personal responsable de las actividades de control de plagas deberá cumplir con los requisitos legales respecto a su formación o el registro de dichas actividades.
- Se dispondrá de suficientes recursos para responder a cualquier problema causado por infestaciones.
- Se dispone de acceso a conocimientos técnicos especializados, siempre que sea necesario.
- Se comprende la legislación sobre el uso de productos para el control de plagas.
- Se utilizan instalaciones especiales cerradas bajo llave para el almacenamiento de pesticidas.

4.14.5

Las trampas de cebos u otros dispositivos de control de roedores deberán estar correctamente ubicados y en buen estado para evitar la contaminación del producto. Las trampas tóxicas para roedores no deberán emplearse dentro de las zonas de producción o almacenamiento en las que haya productos abiertos, salvo que se esté tratando una infestación activa. Si se utilizan cebos tóxicos, éstos deberán ser seguros.

Se deberá registrar, evaluar e investigar la pérdida de trampas.

Gracias



Move Forward with Confidence